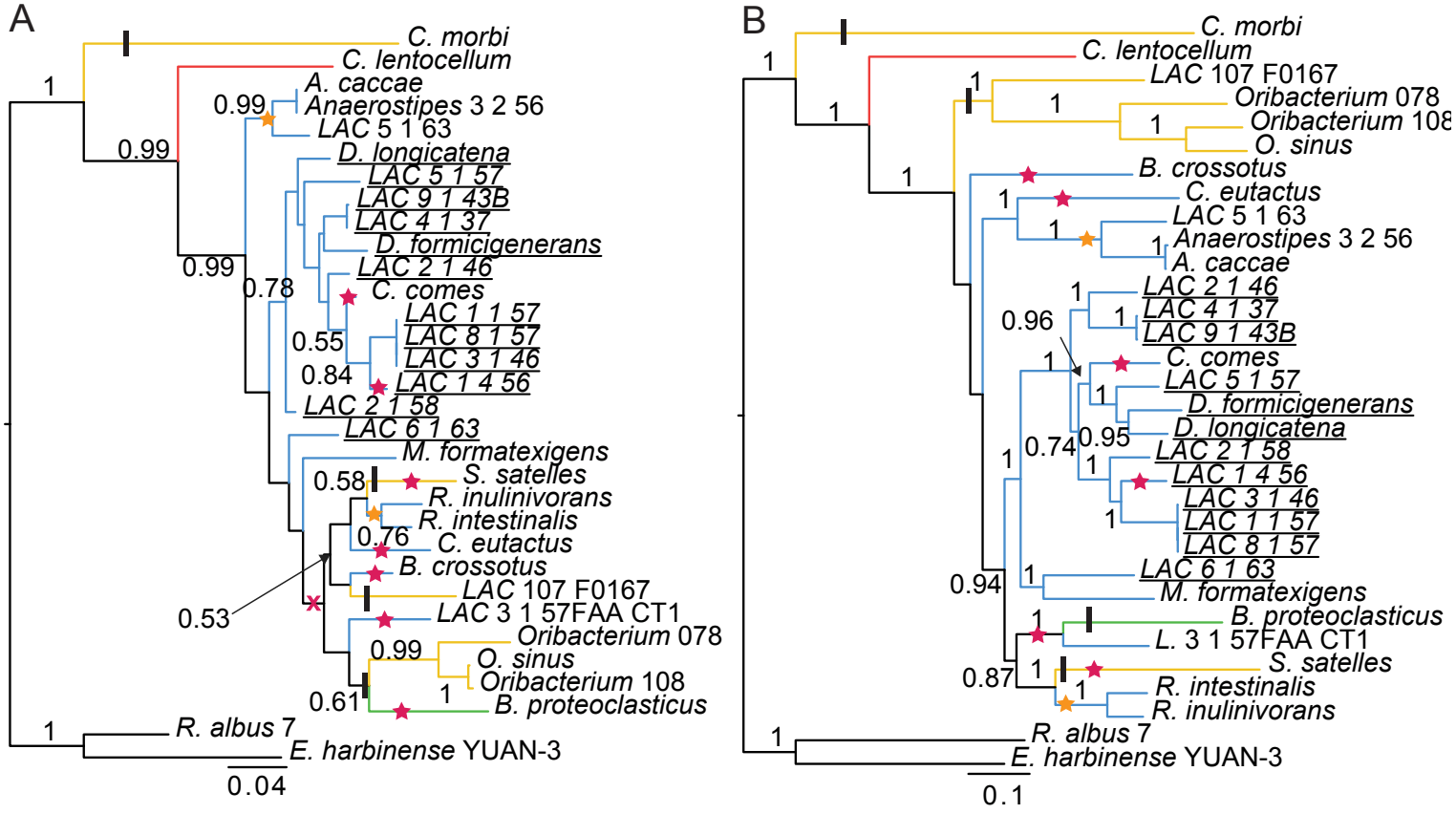
A
C. morbi
C. lentocellum
A. caccae
Anaerostipes 3 2 56
LAC 5 1 63
D. longicatena
LAC 5 1 57
LAC 9 1 43B
LAC 4 1 37
D. formicigenerans
LAC 2 1 46
C. comes
LAC 1 1 57
LAC 8 1 57
LAC 3 1 46
LAC 1 4 56
LAC 2 1 58
LAC 6 1 63
M. formatexigens
S. satelles
R. inulinivorans
R. intestinalis
C. eutactus
B. crossotus
LAC 107 F0167
LAC 3 1 57FAA CT1
Oribacterium 078
O. sinus
Oribacterium 108
B. proteoclasticus
R. albus 7
E. harbinense YUAN-3
0.04
B
C. morbi
C. lentocellum
LAC 107 F0167
Oribacterium 078
Oribacterium 108
O. sinus
B. crossotus
C. eutactus
LAC 5 1 63
Anaerostipes 3 2 56
A. caccae
LAC 2 1 46
LAC 4 1 37
LAC 9 1 43B
C. comes
LAC 5 1 57
D. formicigenerans
D. longicatena
LAC 2 1 58
LAC 1 4 56
LAC 3 1 46
LAC 1 1 57
LAC 8 1 57
LAC 6 1 63
M. formatexigens
B. proteoclasticus
L. 3 1 57FAA CT1
S. satelles
R. intestinalis
R. inulinivorans
R. albus 7
E. harbinense YUAN-3
0.1